

**DECLARACIÓN JURAMENTADA DE BIENES
Y ACTIVIDAD ECONÓMICA PRIVADA
PERSONA NATURAL
(LEY 190 de 1995)**

GOBERNACION DE
CUNDINAMARCA

Periodo Declarado: 01/01/2023 - 31/12/2023

1. DECLARACIÓN JURAMENTADA

1.1. DE BIENES Y RENTAS

YO, Gloria Betty Zorro Africano

IDENTIFICADO CON: C.C. X C.E. T.I. No. 39660473

CON DOMICILIO PRINCIPAL EN:

PAIS: COLOMBIA

DEPARTAMENTO: BOGOTÁ D.C.

MUNICIPIO: BOGOTÁ D.C.

DIRECCIÓN: CARRERA 68D 24 50

TELÉFONO: 3115986121

Y TENIENDO COMO PARIENTES DE PRIMER GRADO DE CONSANGUINIDAD A:

NOMBRES Y APELLIDOS	DOCUMENTO DE IDENTIDAD	PARENTESCO
Angie Mayroth Hernandez Zorro	1018405727	HIJO(A)
Mayra Alejandra Hernandez Zorro	1136885950	HIJO(A)
maria del carmen africano de zorro	20936311	MADRE
LUDY SIRLEY ZORRO AFRICANO	39664841	HERMANO(A)
GUSTAVO ZORRO AFRICANO	79203266	HERMANO(A)
Jeisson Harvey Hernández Zorro	80167436	HIJO(A)

DECLARO, EN CUMPLIMIENTO DE LO DISPUESTO EN EL ARTICULO 122, INCISO 3°, DE LA CONSTITUCIÓN POLITICA DE COLOMBIA Y EN LOS ARTICULOS 13 Y 14 DE LA LEY 190 DE 1995, PARA TOMAR POSESIÓN X PARA RETIRARME PARA ACTUALIZACIÓN PARA MODIFICAR LOS DATOS CONSIGNADOS PREVIAMENTE, QUE LOS UNICOS BIENES Y RENTAS QUE POSEO A LA FECHA, EN FORMA PERSONAL O POR INTERPUESTA PERSONA, SON LOS QUE RELACIONO A CONTINUACION:

a) Los ingresos y rentas que obtuve en el "último" año gravable fueron:

CONCEPTO	VALOR
HONORARIOS	\$202,186,000
CESANTÍAS E INTERESES DE CESANTÍAS	\$13,297,000
GASTOS DE REPRESENTACIÓN	\$46,962,248
SALARIOS Y DEMÁS INGRESOS LABORALES	\$165,166,351
OTROS INGRESOS Y RENTAS	\$0
TOTAL	\$427,611,584

b) Las cuentas corrientes y de ahorro que poseo en Colombia y en el exterior son:

ENTIDAD FINANCIERA	TIPO DE CUENTA	NÚMERO DE CUENTA	SEDE DE LA CUENTA	SALDO DE LA CUENTA
Banco BBVA	CUENTA DE AHORROS	1308320200015036	Banco BBVA	18,589,000

c) Mis bienes patrimoniales son los siguientes:

TIPO DE BIEN	IDENTIFICACIÓN DEL BIEN	VALOR
INMUEBLES	Apartamento	535,850,000
INMUEBLES	CASA QUINTA	310,000,000
INMUEBLES	Casa	512,500,000
OTROS	Acciones	112,406,000

d) Las acreencias y obligaciones vigentes a la fecha son:

ENTIDAD O PERSONA	CONCEPTO	VALOR
BANCO BBVA	CREDITO HIPOTECARIO	125,000,000
BANCO BBVA	CREDITO ROTATIVO	20,000,000
BANCO BBVA	LIBRE INVERSION	217,000,000
BANCO BBVA	TARJETAS CREDITO	20,500,000

a) En la actualidad participo como miembro de las siguientes juntas y consejos directivos:

ENTIDAD O INSTITUCIÓN	CALIDAD DE MIEMBRO
SOCIEDAD PÙRIVADA	miembro de la junta

b) A la fecha soy socio de las siguientes corporaciones, sociedades y/o asociaciones:

CORPORACIÓN, SOCIEDAD O ASOCIACIÓN	CALIDAD DE SOCIO
------------------------------------	------------------

c) En la actualidad SI NO X tengo sociedad conyugal o de hecho vigente, con:



NOMBRES Y APELLIDOS DEL CONYUGE	DOCUMENTO DE IDENTIFICACIÓN	N°
Jose Joaquín Hernández Salazar	C.C. X C.E. T.I.	79201501

2. ACTIVIDAD ECONÓMICA PRIVADA

Las actividades económicas de carácter privado, adicionales a las declaradas anteriormente, que he venido desarrollando de forma ocasional o permanente son las siguientes:

DETALLE DE LAS ACTIVIDADES	FORMA DE PARTICIPACIÓN
----------------------------	------------------------

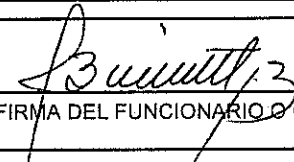
3. FIRMA

 FIRMA DEL FUNCIONARIO O CONTRATISTA	 CIUDAD Y FECHA
--	--

DAFP-OAP

DEPARTAMENTO ADMINISTRATIVO DE LA FUNCIÓN PÚBLICA
LINEA GRATUITA DE ATENCIÓN AL CLIENTE No. 018000-917770

Tipo de declaración Fecha de publicación **Nombres y apellidos completos**

Primer nombre	Segundo nombre	Primer apellido	Segundo apellido
GLORIA	BETTY	ZORRO	AFRICANO

Documento de identificaciónTipo Número **Lugar de nacimiento**País Departamento Municipio **Lugar de domicilio**País Departamento Municipio

Nombre de la entidad/organismo/institución/persona jurídica pública o privada que presten función pública o servicios públicos o que administren, celebren contratos y ejecuten bienes o recursos públicos/Notarías/Curadurías/ u otra donde trabaje

Lugar de sedePaís Departamento Municipio Dirección Cargo o función que cumple

Tipo de sujeto obligado de acuerdo con el artículo 2 de la Ley 2013 de 2019: Persona natural y jurídica, pública o privada, que presten función pública, que presten servicios públicos respecto de la información directamente relacionada con la prestación del servicio público.

1. DECLARACIÓN JURAMENTADA DE BIENES Y RENTAS

De acuerdo con lo consagrado en la Ley 2013 de 2019, a continuación procedo a publicar y divulgar proactivamente mi declaración de bienes y rentas y manifiesto que los únicos bienes y rentas que poseo a la fecha, en forma personal o por interpuesta persona, son los que relaciono a continuación.

1.1. DE INGRESOS, BIENES Y ACRENCIAS

Los ingresos y rentas que obtuve en el último año gravable fueron:

CONCEPTO	VALOR
Salarios y demás ingresos laborales	\$165.166.351,00
Cesantías e intereses de cesantías	\$13.297.000,00
Gastos de representación	\$46.962.248,00
Arriendos	
Honorarios	\$202.186.000,00
Otros ingresos y rentas	
TOTAL	\$427.611.599,00

Las cuentas bancarias de las que soy titular en Colombia y en el exterior son:

Tipo de cuenta	Sede de la cuenta (País)	Saldo total de la cuenta a diciembre 31 del año inmediatamente anterior
CUENTA DE AHORROS	COLOMBIA	\$18.589.000,00

Mis bienes patrimoniales son los siguientes:

Tipo de bien	País	Departamento	Municipio	Valor
APARTAMENTO	COLOMBIA	BOGOTÁ. D.C.	BOGOTÁ. D.C.	\$535.850.000,00
CASA QUINTA	COLOMBIA	CUNDINAMARCA	SILVANIA	\$310.000.000,00
CASA	COLOMBIA	CUNDINAMARCA	FUSAGASUGÁ	\$512.500.000,00
ACCIONES SOCIEDAD	COLOMBIA	CUNDINAMARCA	SOACHA	\$112.406.000,00

Mis acreencias y obligaciones vigentes a la fecha son:

Concepto	Saldo
CREDITO HIPOTECARIO	\$125.000.000,00
LIBRE INVERSIÓN	\$217.000.000,00
ROTATIVO	\$20.000.000,00
TARJETAS CRTEDITO	\$20.500.000,00

1.2. PARTICIPACIÓN EN JUNTAS, CONSEJOS, CORPORACIONES, SOCIEDADES Y/O ASOCIACIONES

Tengo participación en juntas, consejos o directivos: Sí No

En la actualidad participo como miembro de las siguientes Juntas o Consejos Directivos:

Nombre entidad o institución	Órgano	Calidad de miembro	País
CONTROL MOTOS SAS	JUNTA DIRECTIVA	ACCIONISTA	COLOMBIA

Tengo participación en corporaciones, sociedades y asociaciones: Sí No

A la fecha soy socio de las siguientes corporaciones, sociedades y/o asociaciones:

Nombre corporación, sociedad o asociación	Tipo	Calidad de socio	País

1.3. DECLARACIÓN DE LAS ACTIVIDADES ECONÓMICAS DE CARÁCTER PRIVADO

Tengo actividades económicas privadas: Sí No

Las actividades económicas de carácter privado, adicionales a las declaradas anteriormente, que he venido desarrollando de forma ocasional o permanente son las siguientes:

Detalle de las actividades	Forma participación

2. CONFLICTOS DE INTERÉS

De acuerdo con lo consagrado en la Ley 2013 de 2019, a continuación procedo a publicar y divulgar proactivamente el registro de la información que puede ser susceptible de generarme un conflicto de interés, así como aquella relacionada con los intereses de mi cónyuge o compañero(a) permanente, parientes y socios de hecho o de derecho.

2.1. INFORMACIÓN DE CÓNYUGE O COMPAÑERO(A) PERMANENTE

Tengo cónyuge o compañero(a) permanente: Sí No

Los intereses personales de mi cónyuge o compañero o compañera permanente son susceptibles de generar una posible situación de conflicto de interés frente a la labor o actividad que desempeño: Sí No

Primer nombre	Segundo nombre	Primer apellido	Segundo apellido
JOSE	JOAQUIN	HERNANDEZ	SALAZAR

Tipo documento Número

Descripción del potencial conflicto de interés con su cónyuge o compañero(a) permanente:

2.2. INFORMACIÓN DE PARIENTES POR CONSANGUINIDAD, AFINIDAD Y CIVIL

Tengo parientes hasta el cuarto grado de consanguinidad, segundo de afinidad o primero civil con intereses personales que son susceptibles de generar una posible situación de conflicto de interés frente a la labor o actividad que desempeño: Sí No

A continuación presento la información de los parientes hasta el cuarto grado de consanguinidad, segundo de afinidad y primero civil que son susceptibles de generar conflicto de interés frente a la labor o actividad que desempeño.

De acuerdo con la Ley 2003 de 2019, los congresistas deben registrar sus parientes hasta el segundo grado de consanguinidad, segundo de afinidad y primero civil si son susceptibles de generar conflicto de interés frente a la labor o actividad que desempeñan.

Parentesco	Pariente	Tipo de documento de identidad	Documento de identidad	Descripción del potencial conflicto de interés
Madre	MARIA DEL CARMEN AFRICANO DE ZORRO	CEDULA DE CIUDADANIA	20936311	MADRE
Hermano(a)	LUDY SIRLEY ZORRO AFRICANO	CEDULA DE CIUDADANIA	39664841	HERMANA
Hermano(a)	GUSTAVO ZORRO AFRICANO	CEDULA DE CIUDADANIA	79203266	HERMANO
Hijo(a)	JEISSON HARVEY HERNANDEZ ZORRO	CEDULA DE CIUDADANIA	80167436	HIJO
Hijo(a)	ANGIE MAYROTH HERNANDEZ ZORRO	CEDULA DE CIUDADANIA	1018405727	HIJO
Hijo(a)	MAYRA ALEJANDRA HERNANDEZ ZORRO	CEDULA DE CIUDADANIA	1136885950	HIJA

2.3. INTERÉS DIRECTO O ACTUACIONES DENTRO DEL AÑO ANTERIOR

Tuve intereses directos o actué como representante, asesor, presidente, gerente, director, miembro de junta directiva o socio de gremio, sindicato, sociedad, asociación, grupo social u organización con ánimo o sin ánimo de lucro y esto puede influir en mis decisiones y acciones en el desempeño de mi cargo actual:

Sí

No

Dentro del año anterior tuve interés directo o actué como representante, asesor, presidente, gerente, director, miembro de junta directiva o socio de gremio, sindicato, sociedad, asociación, grupo social u organización con ánimo o sin ánimo de lucro (nacional o extranjera), y a continuación describo cómo puede influir en las decisiones y acciones de mi cargo actual:

Entidad u organización	Cargo o calidad de miembro	Descripción del potencial conflicto de interés
CONTROL XUA SAS	ACCIONISTA	ACCIONISTA DE LA SOCIEDAD

2.4. OTRAS INVERSIONES

Tengo fideicomisos en Colombia o en el exterior:

Sí

No

Los fideicomisos y encargos fiduciarios de los cuales soy constituyente o beneficiario en Colombia y en el exterior son:

Nombre del fideicomiso o encargo fiduciario	Calidad	Valor	País

Tengo inversiones en Colombia o en el exterior: Sí No

Las inversiones en bonos, fondos de inversión, fondos de ahorro voluntario y otras que tengo en Colombia y en el exterior son:

Tipo de inversión	Valor	País

2.5. DONACIONES QUE REPRESENTARON REDUCCIONES EN LA DECLARACIÓN DE RENTA

Realicé donaciones: Sí No

Las donaciones que me representaron reducciones en la declaración de renta del último año gravable son:

Nombre entidad	Valor

2.6. POTENCIALES CONFLICTOS DE INTERÉS

Tengo potenciales conflictos personales de interés: Sí No

Los conflictos de interés pueden generarse a partir de, por ejemplo:

- > Actividades y negocios que realiza o tiene con socio o socios de hecho o de derecho.
- > Establecimientos que posee.
- > Litigio o controversia ante autoridades administrativas o jurisdiccionales.
- > Haber hecho parte de listas de candidatos a cuerpos colegiados de elección popular.

Los potenciales conflictos personales de interés que tengo son:

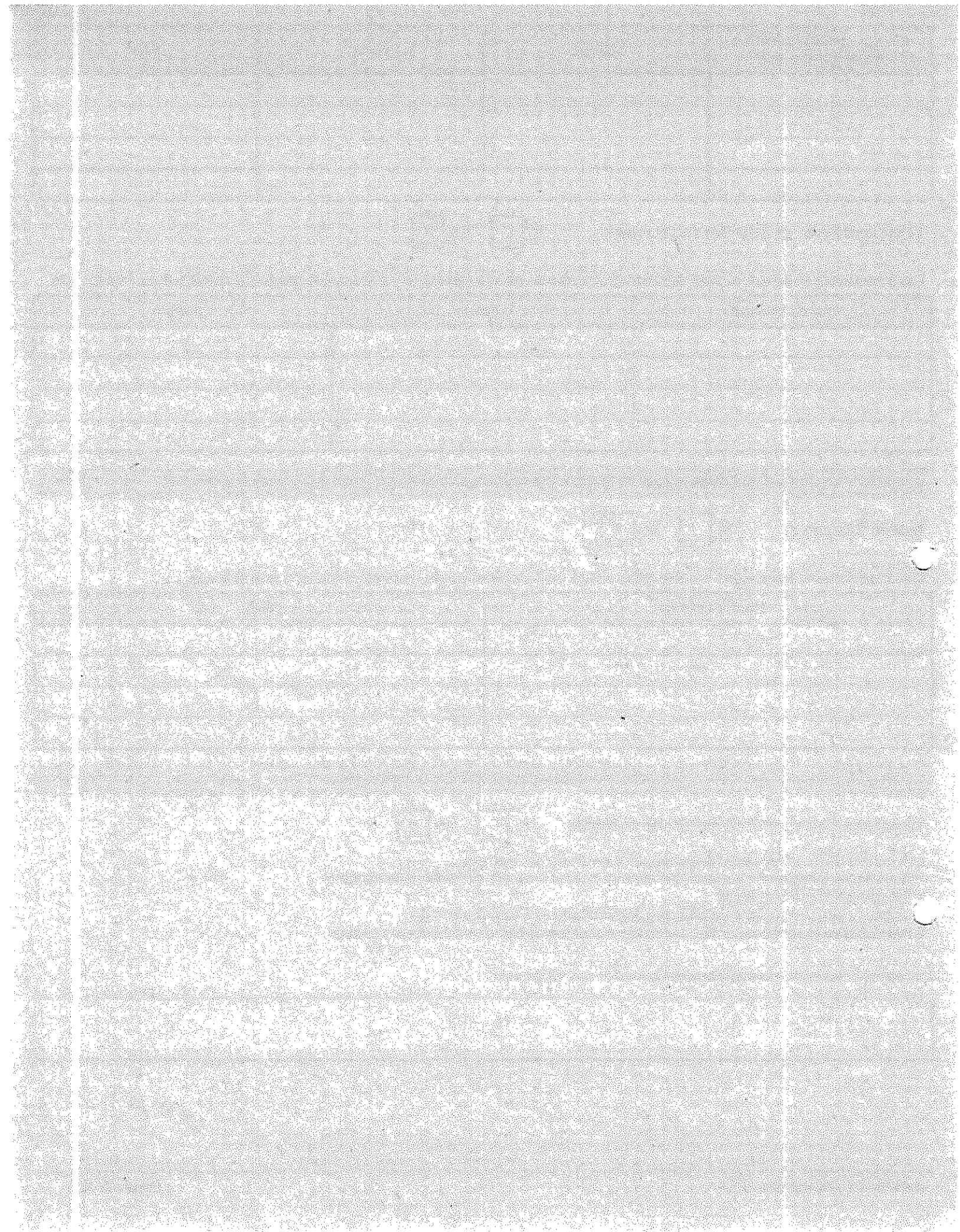

1. Año 2022

Espacio reservado para la DIAN

4. Número de formulario

2117746745447



(415)70721248984(8020)0002117746745447

5. Número de identificación Tributaria (NIT) 396604733 6.DV 3 7. Primer apellido ZORRO 8. Segundo apellido AFRICANO 9. Primer nombre GLORIA 10. Otros nombres BETTY 12. Cod. Dirección seccional 3 2

24. Actividad económica principal 0010 Si es una corrección indique: 25. Cód. 26. No. Formulario anterior 27. Fracción año gravable siguiente 28. Pérdidas fiscales acumuladas años anteriores, en compensar 0

Patrimonio Total patrimonio bruto 29 1,151,600,000 Déudas 30 379,531,000 Total patrimonio líquido 31 772,069,000

Table with columns: Conceptos/rentas, Rentas de trabajo, Rentas de capital, Rentas no laborales. Rows include Ingresos brutos, Devoluciones, Ingresos no constitutivos de renta, Costos y deducciones procedentes, Renta líquida, Rentas líquidas pasivas - ECE, etc.

Ren. líquida ced. gen. 91 530,666,000 Ren. ex. y ded. Imp. II. 92 168,376,000 R. liq. ord. cédula gen. 93 362,290,000 Comp. pérdidas año 2018 y ant. 94 0

Comp. exc. ren. presuntiva 95 0 Rentas gravables 96 0 R. liq. grav. cédula gen. 97 362,290,000 Renta presuntiva 98 0

Table with columns: Cédula de pensiones, Cédula de dividendos y participaciones, Ganancias ocasionales, Liquidación privada. Rows include Ingresos brutos por rentas de pensiones, Dividendos y participaciones 2016 y anteriores, etc.

Saldo a pagar por impuesto 135 1,324,000 Sanciones 136 0 Total saldo a pagar 137 1,324,000 Total saldo a favor 138 0

981. Cód. Representación Firma del declarante o de quien lo representa

982. Cód. Contador Firma contador 994. Con salvedades

983. No. Tarjeta profesional 20232612890750

997. Espacio exclusivo para el sello de la entidad recaudadora



980. Pago total \$ 0

995. Espacio para el número interno de la DIAN/ Adhesivo 91900078947218

